



Poliarquía Consultores

Encuesta Nacional

Informe de situación político-social de la República Argentina

Preparado en exclusiva para:
La Nación

Buenos Aires, Argentina
Agosto de 2012

Nivel de acuerdo con una reforma de la Constitución Nacional que permita una nueva reelección

“¿Usted está de acuerdo o en desacuerdo con que se reforme la Constitución para introducir la posibilidad de una nueva reelección presidencial?”

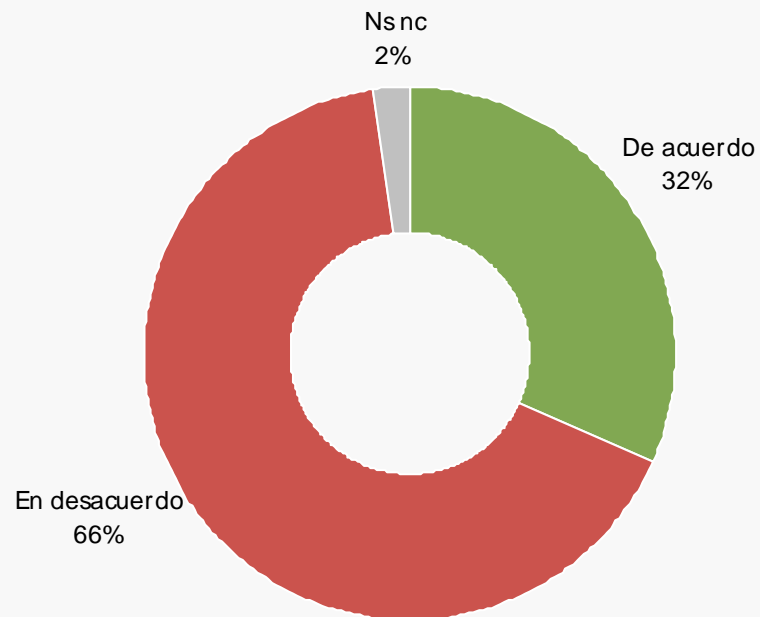

El 66% de la población está en contra de una reforma constitucional que permita una nueva reelección.

Base: Total de entrevistados.

Nivel de acuerdo con una reforma de la Constitución Nacional que permita una nueva reelección según segmentos sociopolíticos

Según aprobación de la gestión de CFK

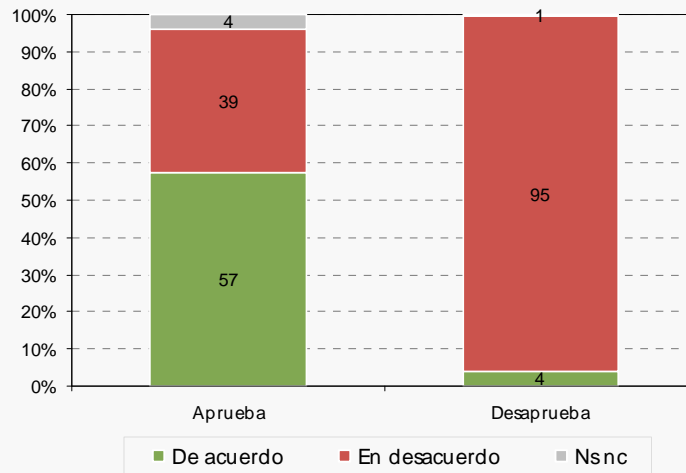

La clave: cuatro de cada diez argentinos que aprueban la gestión de CFK, se oponen a la idea de reformar la Constitución. Entre quienes desaprueban, el rechazo a la reforma es casi total.

En concordancia, 38% de quienes votaron por CFK en 2011 se manifiestan en desacuerdo con la reforma.

Según de voto en 2011

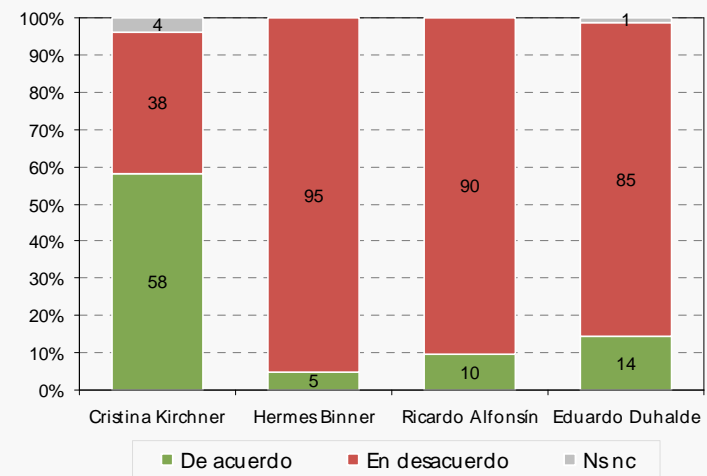

Nivel de acuerdo con una reforma de la Constitución Nacional que permita una nueva reelección según segmentos sociodemográficos

Según sexo

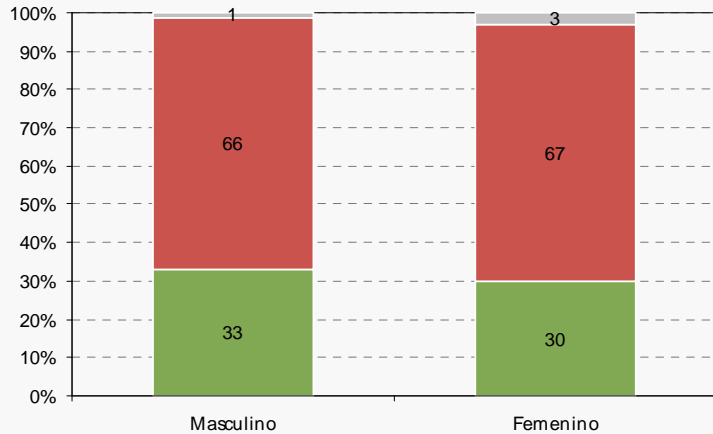

Según grupo etario

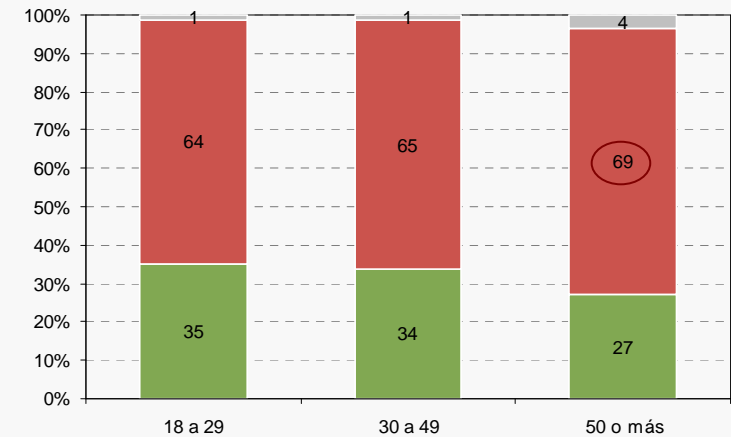

El rechazo a la reforma es mayor en la Ciudad de Buenos Aires, entre los mayores de 50 años y crece a medida que aumenta el nivel educativo de los entrevistados.

Según nivel de instrucción

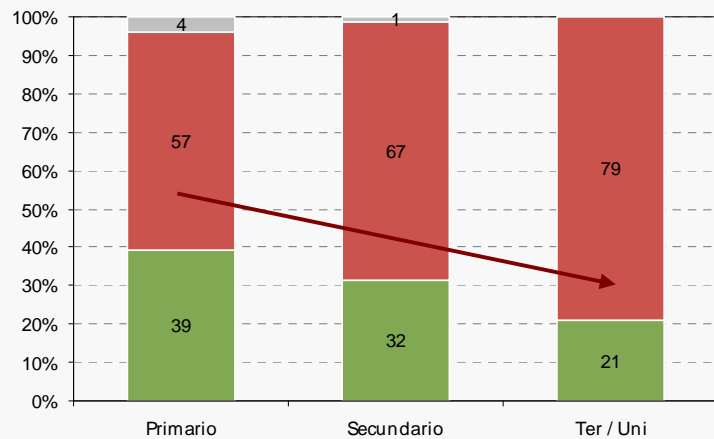

Según zona de residencia

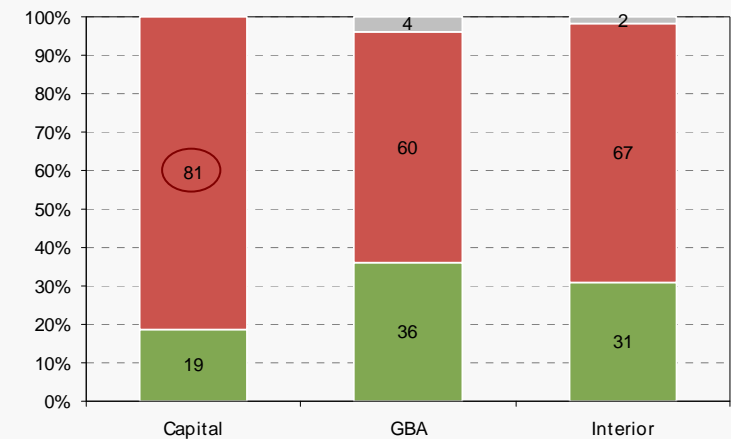

■ De acuerdo ■ En desacuerdo ■ Nsnc

Nivel de aprobación de la gestión presidencial de CFK

“Quisiera que me diga si Ud. aprueba o desaprueba la gestión de Cristina Kirchner como Presidente de la Nación”

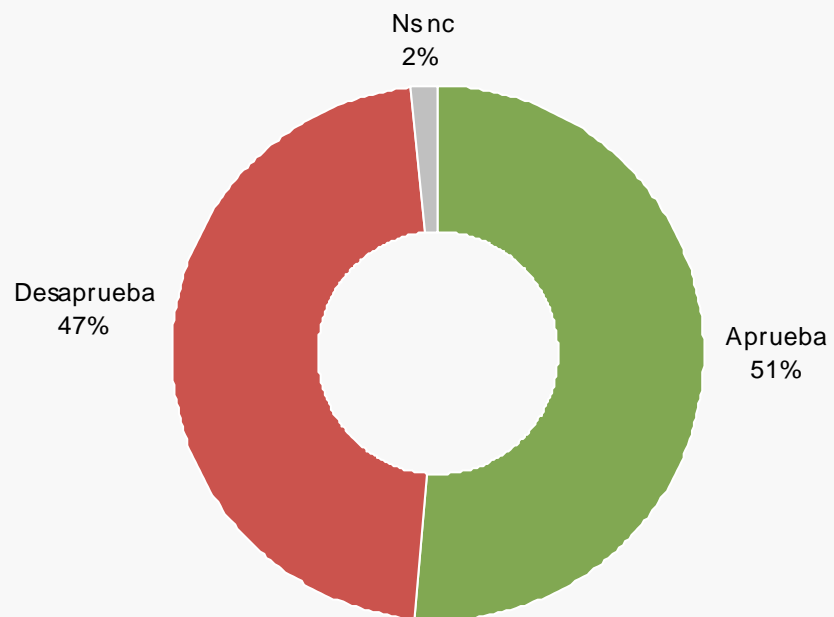

El nivel de aprobación de la gestión de CFK es del 51%, levemente superior a su rechazo (47%).

Base: Total de entrevistados.

Evolución del nivel de aprobación de la gestión de CFK

“Quisiera que me diga si Ud. aprueba o desaprueba la gestión de Cristina Kirchner como Presidente de la Nación”

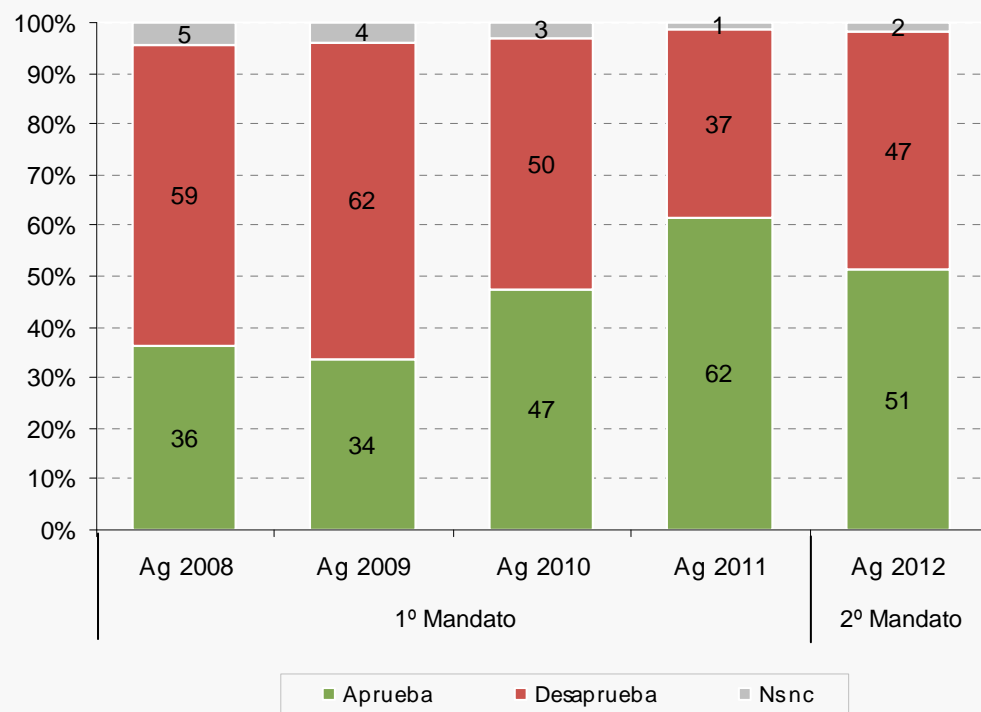

La aprobación actual es 11 puntos inferior al apoyo con que contaba CFK hace un año, momento previo a la realización de la Primarias Obligatorias; similar al de agosto de 2010; y claramente por encima de los niveles del 2008/2009.

Base: Total de entrevistados.

Nivel de aprobación de la gestión de CFK según segmentos sociodemográficos

Según sexo

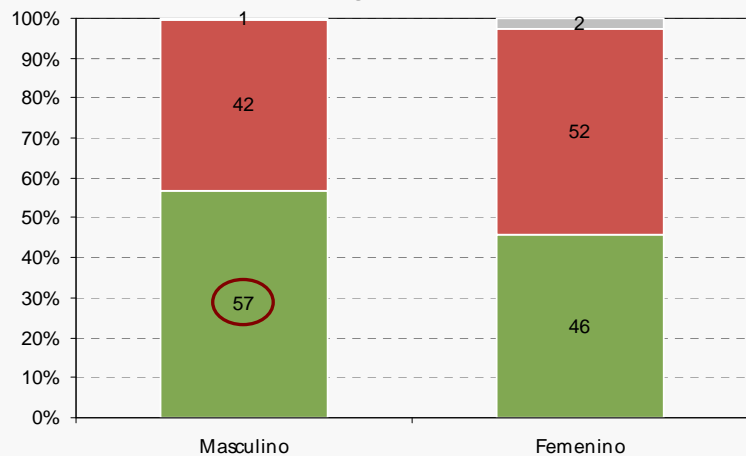

Según grupo etario

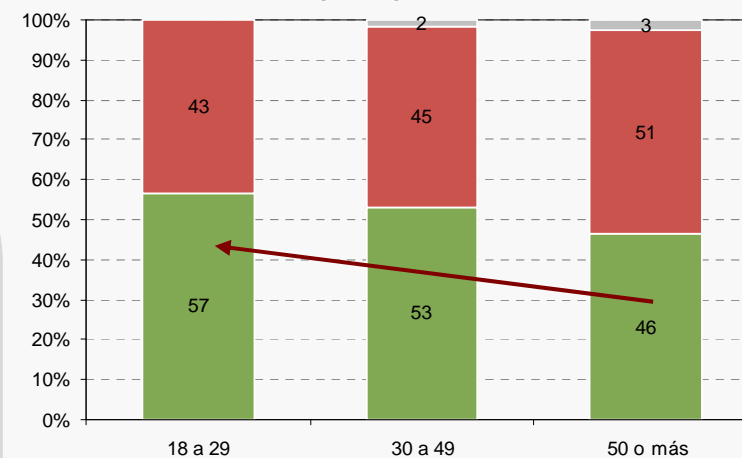

El nivel de aprobación de la gestión de CFK es más alta entre los hombres y entre los vecinos del GBA. Además, la aprobación crece a medida que desciende la edad y el nivel educativo de los entrevistados.

Según nivel de instrucción

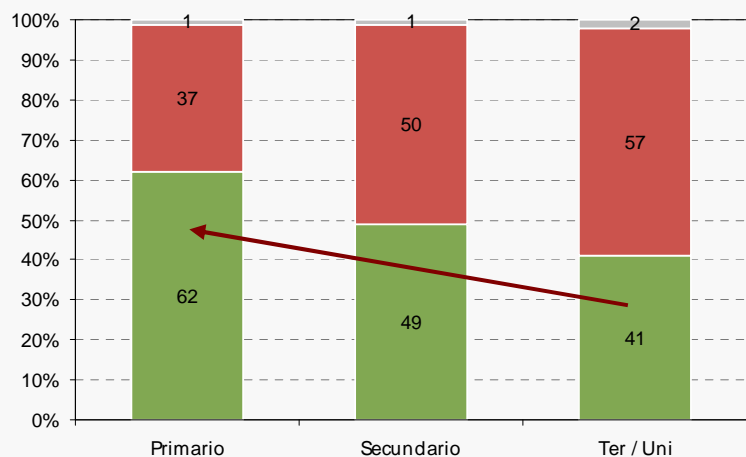

Según zona de residencia



■ Aprueba ■ Desaprueba ■ Nsnc

Aspectos positivos de Cristina Kirchner

Respuesta espontánea

“Si tuviese que mencionar un aspecto positivo de Cristina Kirchner, ¿cuál sería?”

		%
Atributos de gestión (68%)	Su política previsional	21
	Su buena gestión	9
	Se preocupación por los carenciados	6
	La recuperación de YPF	6
	Su política económica	6
	Su política de empleos	3
	Su primer mandato	3
	Su política de DDHH	2
	Su política de planes sociales	2
	Su política de educación	1
	Su política exterior	1
Otros atributos de gestión	8	
Atributos personales (32%)	Su fuerza / ímpetu	13
	Su inteligencia	4
	Su elocuencia como oradora	4
	Su belleza	3
	Su voluntad de hacer las cosas bien	2
	Otros atributos personales	6
Total		100

Base: Quienes mencionaron aspectos positivos de Cristina Kirchner.

Aspectos negativos de Cristina Kirchner

Respuesta espontánea

“Si tuviese que mencionar un aspecto negativo de Cristina Kirchner, ¿cuál sería?”

		%
Atributos de gestión (61%)	Su mala gestión	13
	Su política de planes sociales	11
	Su política económica	6
	La corrupción	6
	La inseguridad	5
	La inflación	4
	Su entorno	3
	No gobierna para todos	3
	Su política cambiaria	2
	Otros atributos de gestión	8
Atributos personales (39%)	Su soberbia	18
	Su autoritarismo	4
	Su doble discurso / mentiras	3
	Subestima a la gente	3
	Su modo de comunicar	2
	Otros atributos personales	8
	Total	100

Base: Quienes mencionaron aspectos negativos de Cristina Kirchner.

Índice de Optimismo Ciudadano durante la gestión de CFK

El Índice de Optimismo Ciudadano refleja el estado anímico de la población con respecto a la situación del país. Se calcula en base a la combinación de varias preguntas que evalúan la visión de los entrevistados sobre la Argentina. Cuando el Índice está en terreno positivo predomina el optimismo, mientras que cuando está en terreno negativo predomina el pesimismo en la sociedad.

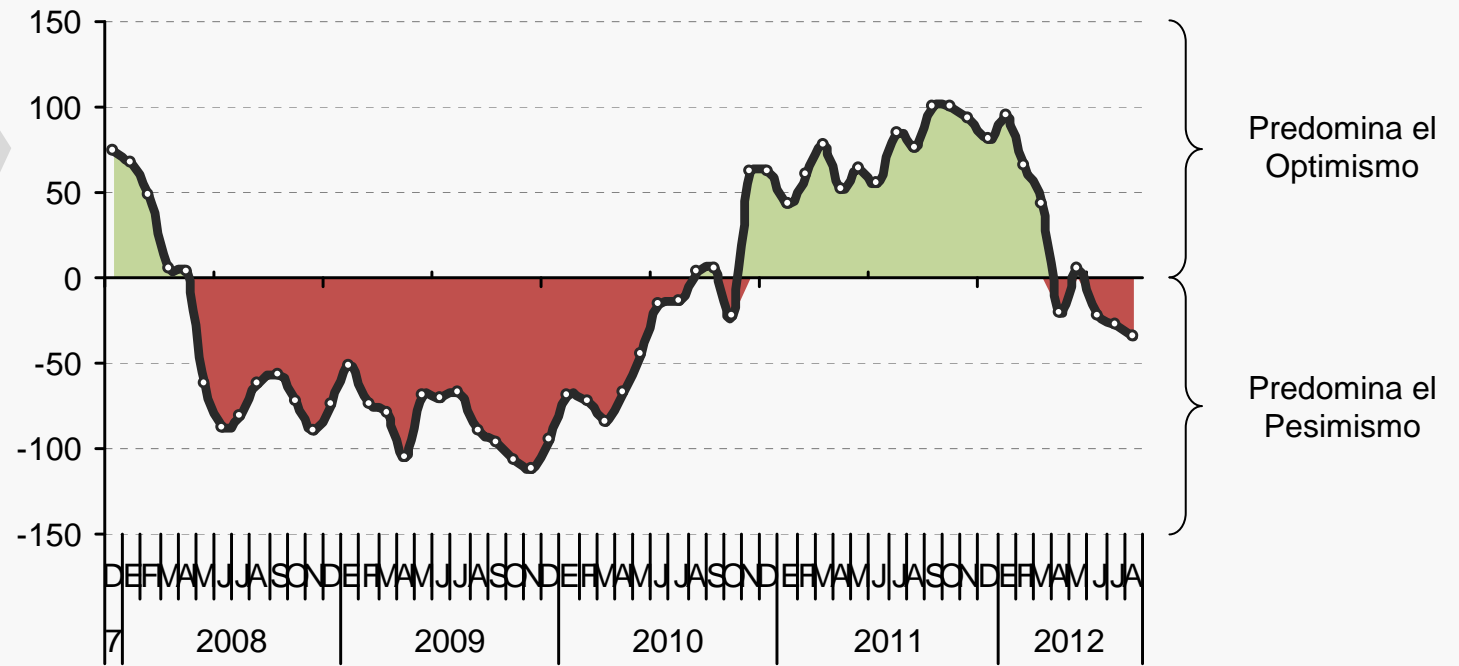

Fuente: Poliarquía Consultores.

- **Universo:** Personas residentes en el territorio argentino, en hogares particulares con teléfono, en centros urbanos de más de 10.000 habitantes, mayores de 18 años de edad.
- **Tipo de encuesta:** Telefónica.
- **Características de la muestra:** Probabilística, polietápica y estratificada no proporcionalmente según *Región del país y Tamaño de la localidad*. Se seleccionaron 40 localidades. Con posterioridad al trabajo de campo la muestra fue ponderada a fin de otorgar a cada localidad el peso que le corresponde en el total del conglomerado y de respetar el nivel de estudios de los entrevistados de acuerdo a los últimos datos censales.
- **Tamaño total de la muestra:** 1000 casos.
- **Error estadístico:** +/- 3,2%.
- **Fecha del trabajo de campo:** del 1º al 14 de Agosto de 2012.

www.poliarquia.com

Reservados todos los derechos, prohibida la reproducción total o parcial de contenidos de esta presentación por cualquier medio o procedimiento y con cualquier destino, sin previa autorización escrita de Poliarquía Consultores.